



Licenciatura **FISIOTERAPIA**



IMPULSOR INTELECTUAL HUMANITAT[®]

Perfil de ingreso

Si te identificas con al menos 3, esta carrera es para ti



Apasionado por Cuerpo Humano y Salud

Fascinación por anatomía, fisiología, procesos biológicos.

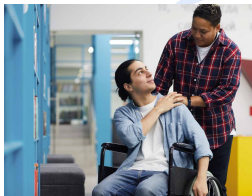

Comprometido con Diversidad e Inclusión

Contribuir a la diversidad, compromiso con inclusión.

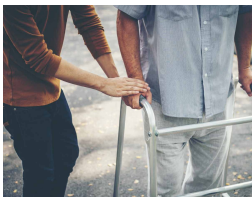

Interesado en Bienestar Comunitario

Preocupación por salud pública; oportunidades en rehabilitación comunitaria, atención primaria.

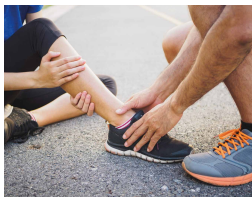

Pasión por la Rehabilitación y Desempeño Deportivo

Aspiras a un enfoque profesional en salud y comunidad.

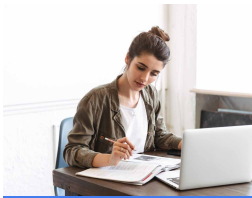

Interés en Investigación y Desarrollo Profesional

Atracción por investigación aplicada; Metodología de Investigación, contribución al desarrollo profesional.



Habilidad para Liderazgo y Colaboración

Habilidades de liderazgo, valoración de colaboración; trabajar en equipo.

Perfil de egreso

Al concluir con tu carrera contarás con lo siguiente y mucho más



Especialización en áreas de alto impacto social

Especialización en oncología, cuidados paliativos y dermatología, para abordar desafíos complejos y mejorar la calidad de vida de los pacientes.

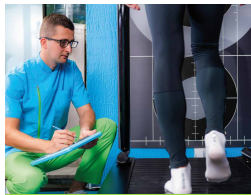

Innovador en tecnologías aplicadas en salud

Incorporarás tecnologías avanzadas para mejorar diagnósticos, tratamientos y seguimientos con herramientas innovadoras.

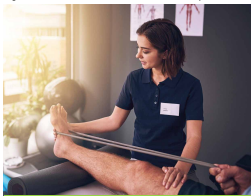

Habilidades avanzadas con enfoque deportivo

Destacarás por tu destreza en aplicar tratamientos fisioterapéuticos integrales, orientados hacia la rehabilitación deportiva.



Facilitador del desarrollo psicomotor

Desarrollarás la habilidad en terapias manuales y desarrollo psicomotor, ofreciendo apoyo especializado en diferentes etapas de la vida.



Gestor eficiente en servicios de salud

Tendrás un conocimiento sólido en administración y gestión de servicios de salud, facilitando una práctica eficiente y orientada a la mejora continua.

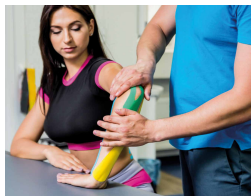

Especialista Integral en fisioterapia

Desarrollarás habilidades avanzadas en evaluación y tratamiento, abarcando desde el sistema musculoesquelético hasta la fisioterapia en cuidados intensivos.



**Un licenciado en fisioterapia
posee habilidades especializadas en la
evaluación, diagnóstico y tratamiento de
condiciones musculoesqueléticas y
neurológicas.**

¿Dónde podrás trabajar?

Como fisioterapeuta cuentas con diferentes oportunidades de empleo



Hospitales y Clínicas de Rehabilitación

Podrás encontrar empleo en hospitales y clínicas especializadas en rehabilitación, donde trabajarás con pacientes que requieren terapias para recuperarse de lesiones, cirugías o condiciones crónicas.



Centros Deportivos y Equipos Atlético

Puedes emplearte en centros deportivos y con equipos atléticos, proporcionando terapias para prevenir y tratar lesiones relacionadas con la actividad física. También puedes trabajar directamente con atletas para mejorar su rendimiento y acelerar su recuperación.



Consultorio Privado

Un licenciado en fisioterapia tiene la opción de establecer su propio consultorio privado. Esto le brinda la libertad de ofrecer servicios personalizados, atender a una variedad de pacientes y construir relaciones a largo plazo con la comunidad local.

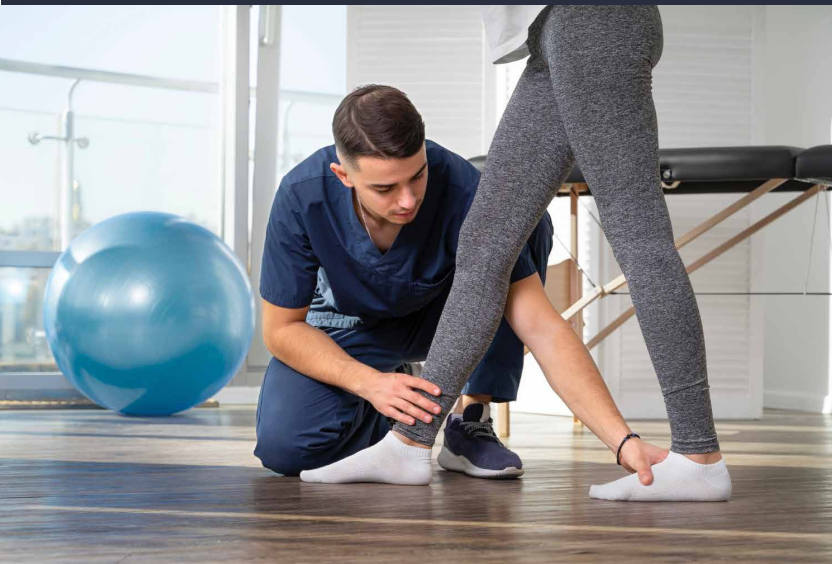

Plan de estudios - 3 años

Plan de estudios de modalidad escolarizada

1° Cuatrimestre

- * Introducción a la fisioterapia.
- * Anatomía y fisiología.
- * Procesos biológicos.
- * Comunicación oral y escrita.
- * Educación inclusiva y atención a la diversidad.
- * Ética y bioética.

2° Cuatrimestre

- * Sistema nervioso.
- * Sistema musculoesquelético I.
- * Respuesta inmune.
- * Salud pública.
- * Liderazgo.
- * Fisioterapia y discapacidad.

3° Cuatrimestre

- * Sistema cardiorrespiratorio.
- * Sistema músculo esquelético II.
- * Farmacología para fisioterapia.
- * Semiología.
- * Biomecánica del aparato locomotor.
- * Práctica clínica I introducción.

4° Cuatrimestre

- * Fisiología del ejercicio.
- * Evaluación músculo articular.
- * Agentes físicos.
- * Valoración de la marcha y evaluación muscular.
- * Rehabilitación comunitaria.
- * Atención primaria en fisioterapia.

5° Cuatrimestre

- * Intervenciones fisioterapéuticas manuales.
- * Desarrollo psicomotor.
- * Tecnologías aplicadas en salud.
- * Legislación en fisioterapia.
- * Imagenología y artrografía.
- * Práctica clínica II comunitaria.

6° Cuatrimestre

- * Órtesis y prótesis.
- * Fisioterapia laboral y ergonomía.
- * Técnicas en fisioterapia cardiorrespiratoria.
- * Docencia y didáctica en fisioterapia.
- * Fisioterapia en obstetricia y urogenital.
- * Psicología en fisioterapia.

7° Cuatrimestre

- * Fisioterapia en neurología en pediatría.
- * Fisioterapia dermatológica.
- * Fisioterapia paciente quemado.
- * Fisioterapia deportiva.
- * Fisioterapia en ortopedia y traumatología.
- * Práctica clínica III preventiva.

8° Cuatrimestre

- * Fisioterapia neurológica en adultos.
- * Diagnóstico funcional y análisis de casos.
- * Metodología de la investigación.
- * Inglés técnico en fisioterapia I.
- * Fisioterapia en reumatología.
- * Práctica clínica IV terapéutica.

9° Cuatrimestre

- * Fisioterapia neurológica en adultos.
- * Diagnóstico funcional y análisis de casos.
- * Metodología de la investigación.
- * Inglés técnico en fisioterapia II.
- * Fisioterapia en reumatología.
- * Práctica clínica IV terapéutica.

Contácta con un asesor



/Capacitacionparaelbienestar



/impulsor_intelectual_humanista



55 7938 8132 / 55 1582 8863



www.impulsorintelectual.com.mx

UBICA NUESTRA SEDE

**Viad. Pdte. Miguel Alemán Valdés 226-int. 301,
Escandón I Secc, Miguel Hidalgo, 11800 Ciudad de México, CDMX**



IMPULSOR INTELECTUAL HUMANISTA®